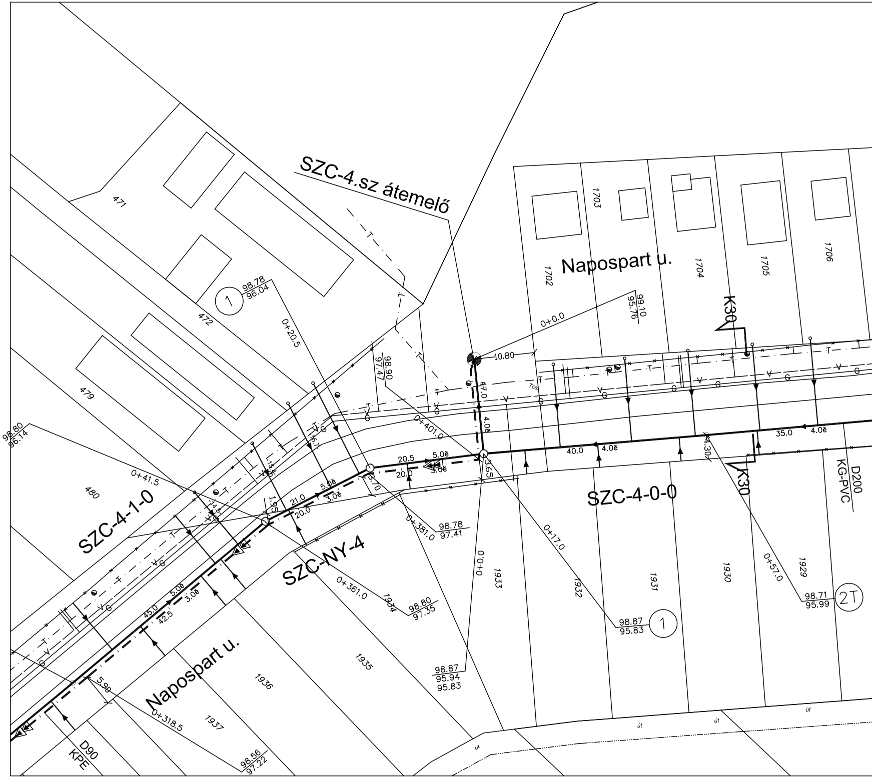
SZC-4.sz átemelő
Napospart u.
Napospart u.
SZC-4-1-0
SZC-4-0-0
SZC-NY-4
K30
K30
D200
KG-PVC
D90
KPE
471
472
479
480
1702
1703
1704
1705
1706
1929
1930
1931
1932
1933
1934
1935
1936
1937
út
98.78
96.04
98.80
96.14
98.90
97.47
99.10
95.76
98.78
97.41
98.80
97.35
98.87
95.83
98.71
95.99
98.87
95.94
95.83
98.56
97.22
0+0.0
0+0.0
0+17.0
0+57.0
0+20.5
0+41.5
0+401.0
0+381.0
0+361.0
0+318.5
10.80
7.0
4.0
4.0ě
3.65
40.0
35.0
4.30
20.5
20.0
5.0ě
3.0ě
21.0
20.0
5.0ě
3.0ě
3.70
1.95
45.0
42.5
5.0ě
3.0ě
5.90
1
1
2T
T
G
V
Tcs

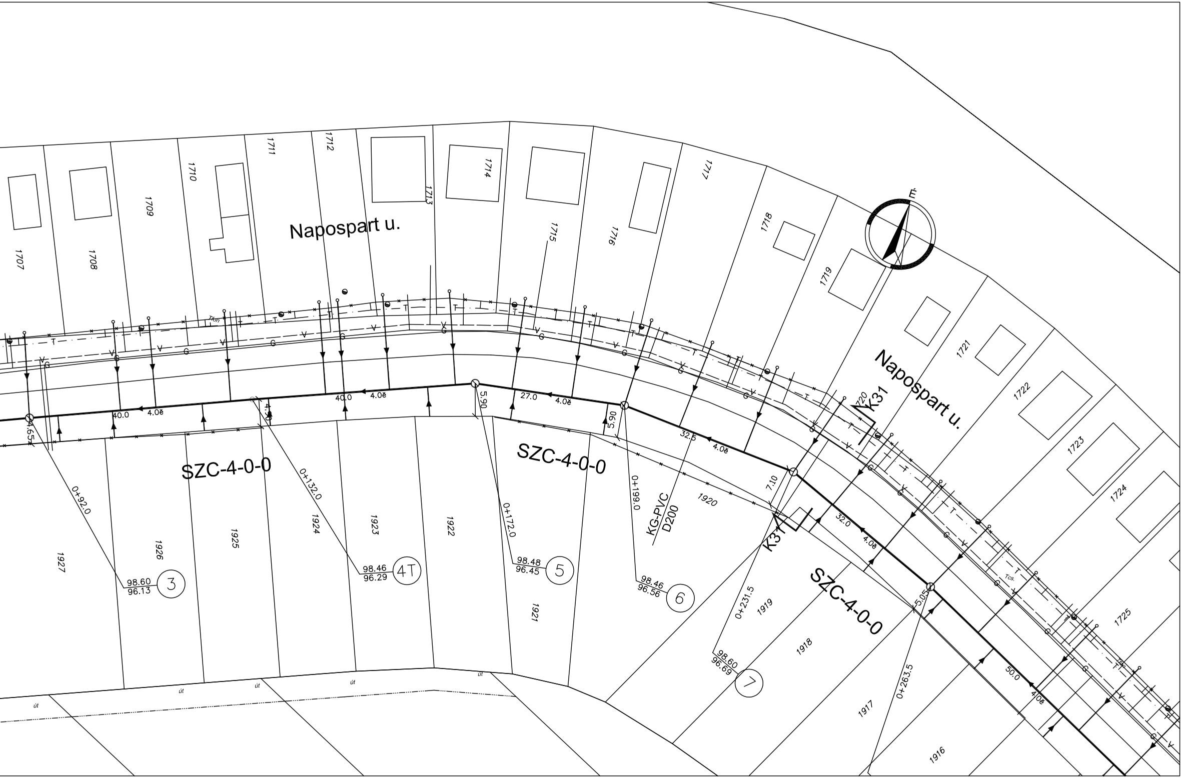
Napospart u.
Napospart u.
SZC-4-0-0
SZC-4-0-0
SZC-4-0-0
1707
1708
1709
1710
1711
1712
1713
1714
1715
1716
1717
1718
1719
1720
1721
1722
1723
1724
1725
1916
1917
1918
1919
1920
1921
1922
1923
1924
1925
1926
1927
0+92.0
98.60
96.13
3
0+132.0
98.46
96.29
4T
0+172.0
98.48
96.45
5
0+199.0
98.46
96.56
6
0+231.5
98.60
96.69
7
0+263.5
40.0
4.0č
40.0
4.0č
27.0
4.0č
32.5
4.0č
32.0
4.0č
50.0
4.0č
4.65
5.90
5.90
7.10
5.05
K31
K31
KG-PVC
D200
út
út
út
út
út
T
V
G

Megbízó:

Vízügyi és Környezetvédelmi Központi Igazgatóság

Konzorcium vezető:

ÖKO Környezeti Gazdasági Technológiai Kereskedelmi
Szolgáltató és Fejlesztési Zrt.
1013 Budapest, Attila út 16.

Konzorciumi tagok:

TERRASZER Vízépítő és Környezetvédelmi Szolgáltató Kft.
1043 Budapest, Aradi utca 16.

Konzorciumi tagok:

K+K KÖRNYEZETGAZDÁLKODÁSI ÉS KÖZMŰTERVEZŐ KFT.
1102 Budapest Szent László tér 20. Telefon/Fax: 431-7159, 431-7160

Program neve:

RÁCKEVEI (SOROKSÁRI) DUNA-ÁG VIGAZDÁLKODÁSÁNAK, VÍZMINŐSÉGÉNEK JAVÍTÁSA

Szennyezőanyagok kivezetése a parti sávból

Konzorciumi témafelelős:

K + K KÖRNYEZETGAZDÁLKODÁSI ÉS KÖZMŰTERVEZŐ KFT.

Ügyvezető igazgató: Mohari Ferenc
Témafelelős: Mohari Ferenc – Szűr Tímea
Munkaszám: 1115

Tervező:
K+K KÖRNYEZETGAZDÁLKODÁSI ÉS KÖZMŰTERVEZŐ KFT.
1102. Budapest, Szent László tér 20.

Tervszám: 1115

Munkarész: Szigetcsép csatornázása

Munkarész szám: SZC-AJ

Tervfázis: AJÁNLATI TERV

Módosítás: 0

Ügyvezető igazgató: Mohari Ferenc
Felelős tervező: Szűr Tímea
Tervező: Szűr Tímea
Ellenőr: Balázs András

Rajz tárgya:

SZC-4-0-0 jelű csatorna helyszínrajza - 1.

Rajz szám: 10
Alapszint: BALTI
Méretarány: M=1:500
Dátum: 2009 április

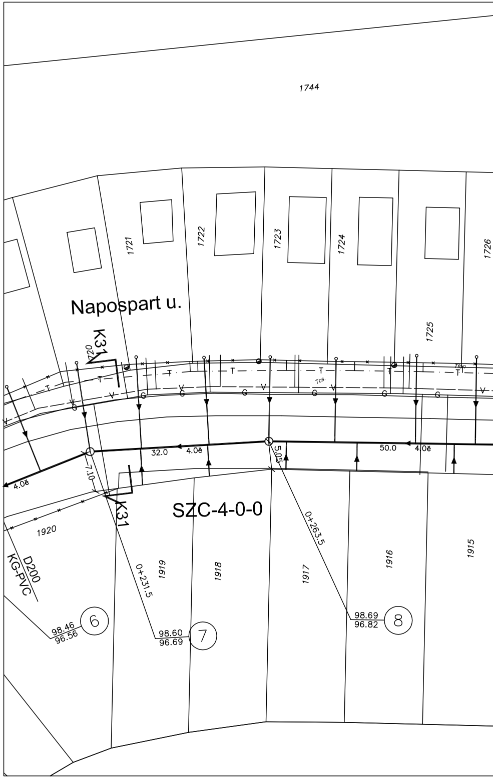
1744
1721
1722
1723
1724
1726
1725
Napospart u.
K31
020
T
Tcs.
G
V
32.0
4.0ě
50.0
4.0ě
5.05
7.10
32.5
4.0ě
K31
SZC-4-0-0
1920
0+231.5
0+263.5
1919
1918
1917
1916
1915
D200
KG-PVC
98.46
96.56
⑥
98.60
96.69
⑦
98.69
96.82
⑧

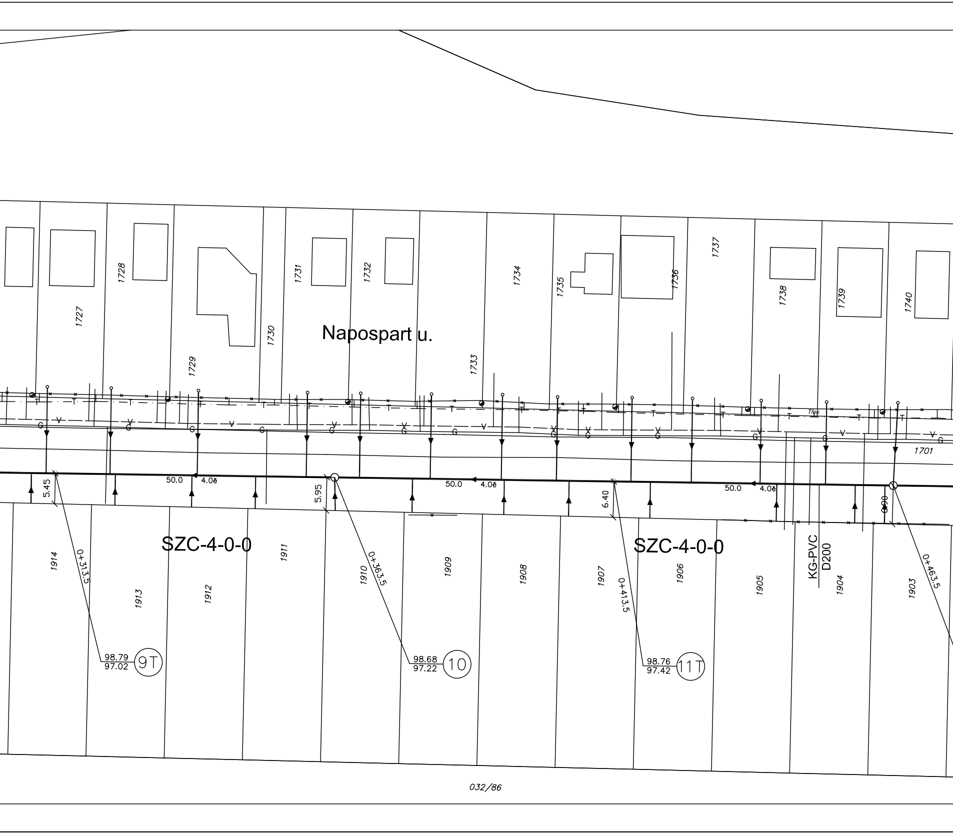
Napospart u.
1727
1728
1729
1730
1731
1732
1733
1734
1735
1736
1737
1738
1739
1740
1701
SZC-4-0-0
SZC-4-0-0
50.0
4.0ě
50.0
4.0ě
50.0
4.0ě
5.45
5.95
6.40
6.90
0+313,5
0+363,5
0+413,5
0+463,5
98.79
97.02
9T
98.68
97.22
10
98.76
97.42
11T
KG-PVC
D200
1914
1913
1912
1911
1910
1909
1908
1907
1906
1905
1904
1903
032/86

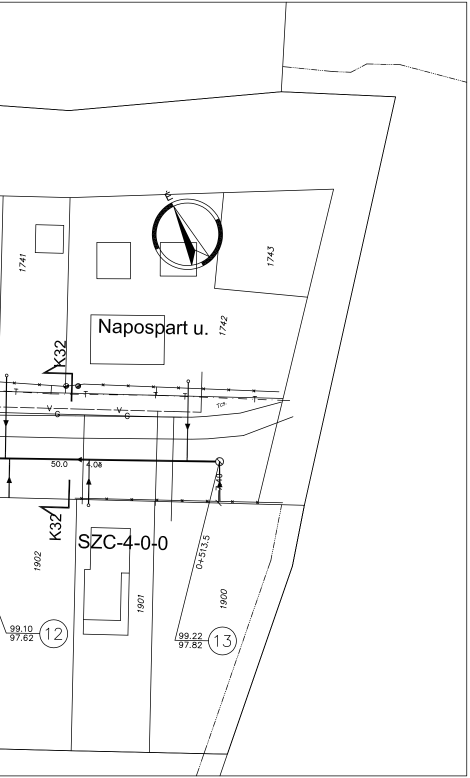
É
1741
1743
1742
Napospart u.
K32
T
V
G
Tcs.
50.0
4.0‰
7.40
K32
SZC-4-0-0
0+513.5
1902
1901
1900
99.10
97.62
12
99.22
97.82
13

Megbízó:
Vízügyi és Környezetvédelmi Központi Igazgatóság

Konzorcium vezető:
ÖKO Környezeti Gazdasági Technológiai Kereskedelmi Szolgáltató és Fejlesztési Zrt.
1013 Budapest, Attila út 16.

Konzorciumi tagok:
TERRASZER Vízépítő és Környezetvédelmi Szolgáltató Kft.
1043 Budapest, Aradi utca 16.

Konzorciumi tagok:
K+K KÖRNYEZETGAZDÁLKODÁSI ÉS KÖZMŰTERVEZŐ KFT.
1102 Budapest Szent László tér 20. Telefon/Fax: 431-7159, 431-7160

Program neve:

RÁCKEVEI (SOROKSÁRI) DUNA-ÁG VIGAZDÁLKODÁSÁNAK, VÍZMINŐSÉGÉNEK JAVÍTÁSA

Szennyezőanyagok kivezetése a parti sávból

Konzorciumi témafelelős:
K + K KÖRNYEZETGAZDÁLKODÁSI ÉS KÖZMŰTERVEZŐ KFT.
Ügyvezető igazgató: Mohari Ferenc
Témafelelős: Mohari Ferenc Szűr Tímea
Munkaszám: 1115

Tervező:
K+K KÖRNYEZETGAZDÁLKODÁSI ÉS KÖZMŰTERVEZŐ KFT.
1102. Budapest, Szent László tér 20.
Tervszám: 1115

Munkarész: Szigetcsép csatornázása
Munkarész szám: SZC-AJ

Tervfázis: AJÁNLATI TERV
Módosítás: 0

Ügyvezető igazgató: Mohari Ferenc
Felelős tervező: Szűr Tímea
Tervező: Szűr Tímea
Ellenőr: Balázs András

Rajz tárgya:
SZC-4-0-0 jelű csatorna helyszínrajza - 2.

Rajz szám: 11
Alapszint: BALTI
Méretarány: M=1:500
Dátum: 2009 április