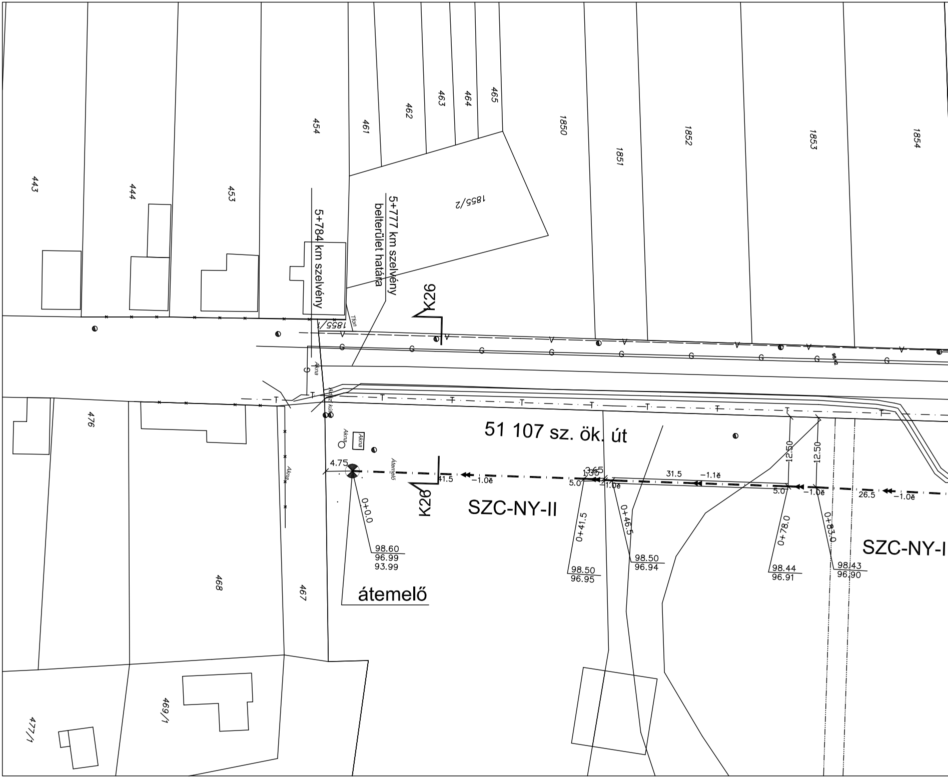
443
444
453
454
461
462
463
464
465
1850
1851
1852
1853
1854
1855/2
1855/1
5+784 km szelvény
5+777 km szelvény
belterület határa
Tfon
K26
Akna
Akna
Akna
Akna
Átemelő
476
468
467
469/1
477/1
51 107 sz. ök. út
4.75
41.5
−1.0ё
3.65
1.35
5.0
−1.0ё
31.5
−1.1ё
12.50
12.50
5.0
−1.0ё
26.5
−1.0ё
K26
SZC-NY-II
SZC-NY-I
0+0.0
98.60
96.99
93.99
0+41.5
98.50
96.95
0+46.5
98.50
96.94
0+78.0
98.44
96.91
0+83.0
98.43
96.90
átemelő

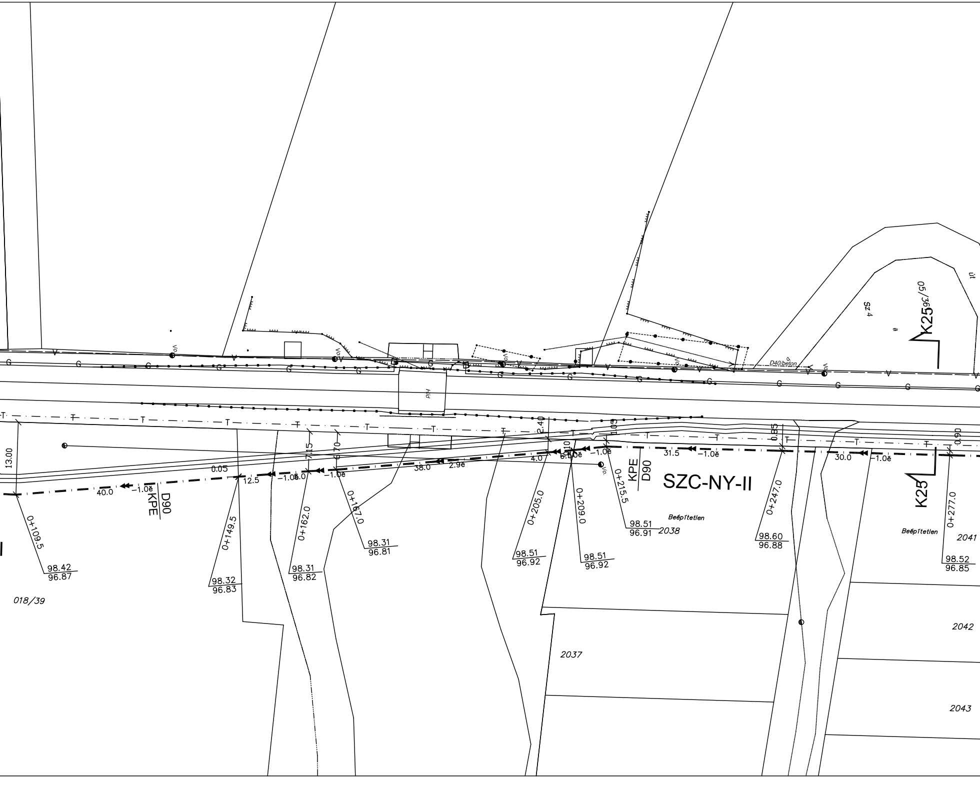
SZC-NY-II
KPE
D90
K25
K25
D40/beton
Híd
sz 4
út
0+109.5
98.42
96.87
0+149.5
98.32
96.83
0+162.0
98.31
96.82
0+167.0
98.31
96.81
0+205.0
98.51
96.92
0+209.0
98.51
96.92
0+215.5
98.51
96.91
0+247.0
98.60
96.88
0+277.0
98.52
96.85
40.0
-1.0ě
12.5
-1.0ě
8.0
-1.0ě
38.0
2.9ě
4.0
6.5
0ě
-1.0ě
31.5
-1.0ě
30.0
-1.0ě
13.00
0.05
7.15
6.70
2.40
1.10
1.05
0.85
0.90
Beépítetlen
Beépítetlen
018/39
2037
2038
2041
2042
2043
Vo.
G
V
T

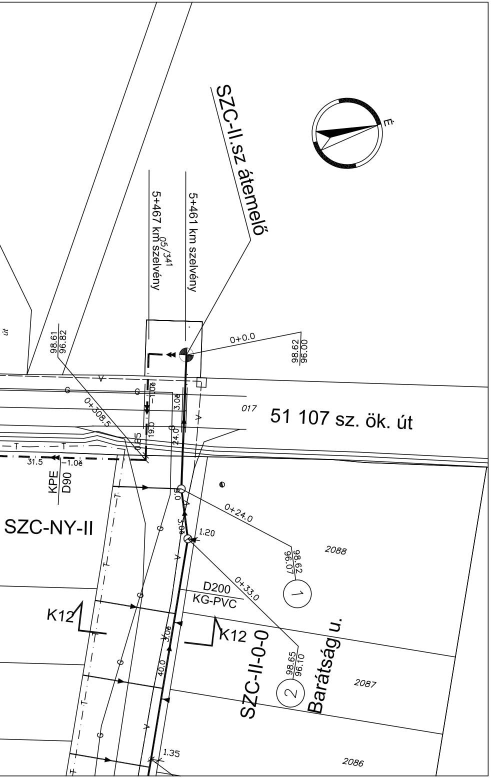
SZC-II.sz átemelő
É
5+467 km szelvény
05/341
5+461 km szelvény
út
98.61
96.82
0+0.0
98.62
96.00
-1.0é
3.0é
0+308.5
017
51 107 sz. ök. út
19.0
24.0
0.85
31.5
-1.0é
KPE
D90
0.6
SZC-NY-II
0+24.0
3.0é
1.20
2088
98.62
96.07
0+33.0
1
D200
KG-PVC
K12
K12
3.0é
40.0
SZC-II-0-0
98.65
96.10
2
Barátság u.
2087
1.35
2086

Megbízó:

Vízügyi és Környezetvédelmi Központi Igazgatóság

Konzorcium vezető:

ÖKO Környezeti Gazdasági Technológiai Kereskedelmi
Szolgáltató és Fejlesztési Zrt.
1013 Budapest, Attila út 16.

Konzorciumi tagok:

TERRASZER Vízépítő és Környezetvédelmi Szolgáltató Kft.
1043 Budapest, Aradi utca 16.

Konzorciumi tagok:

K+K KÖRNYEZETGAZDÁLKODÁSI ÉS KÖZMŰTERVEZŐ KFT.
1102 Budapest Szent László tér 20. Telefon/Fax: 431-7159, 431-7160

Program neve:

RÁCKEVEI (SOROKSÁRI) DUNA-ÁG VIGAZDÁLKODÁSÁNAK, VÍZMINŐSÉGÉNEK JAVÍTÁSA

Szennyezőanyagok kivezetése a parti sávból

Konzorciumi témafelelős:

K + K KÖRNYEZETGAZDÁLKODÁSI ÉS KÖZMŰTERVEZŐ KFT.

Ügyvezető igazgató: Mohari Ferenc

Témafelelős: Mohari Ferenc — Szűr Tímea

Munkaszám: 1115

Tervező: K+K KÖRNYEZETGAZDÁLKODÁSI ÉS KÖZMŰTERVEZŐ KFT.
1102. Budapest, Szent László tér 20.

Tervszám: 1115

Munkarész: TÖKÖLI SZENNYVÍZ AGGLOMERÁCIÓ
Szigetcsép csatornázása

Munkarész szám: SZC-AJ

Tervfázis: AJÁNLATI TERV

Módosítás: 0

Ügyvezető igazgató: Mohari Ferenc

Felelős tervező: Szűr Tímea

Tervező: Szűr Tímea

Ellenőr: Balázs András

Rajz tárgya:

SZC-NY-II jelű nyomóvezeték helyszínrajza

Rajz szám: R-07

Alapszint: BALTI

Méretarány: M=1:500

Dátum: 2009 április