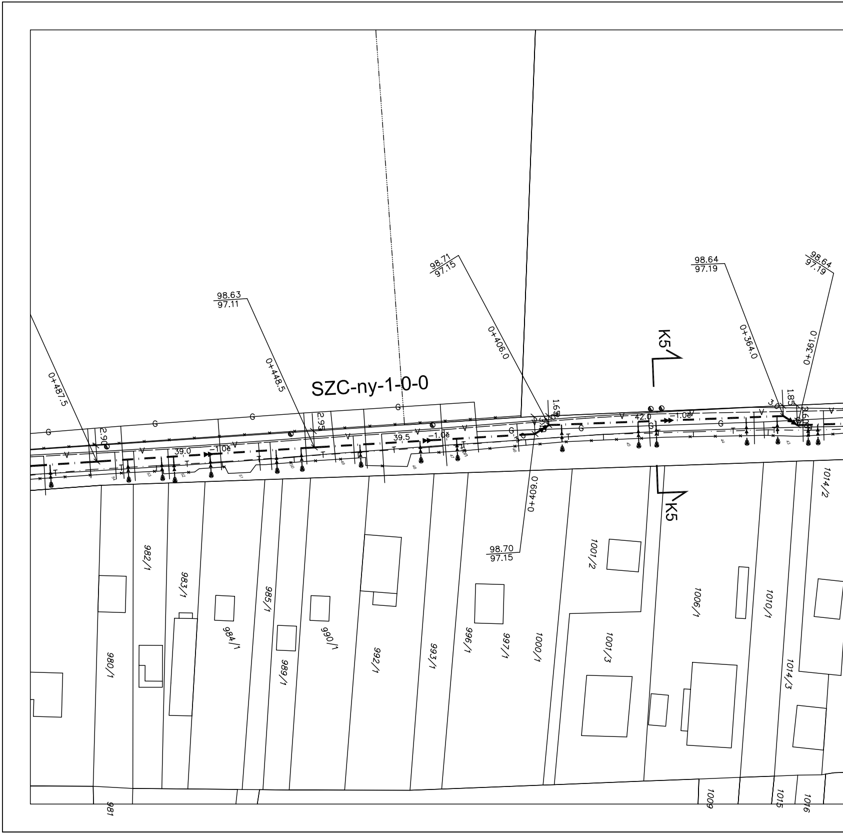
SZC-ny-1-0-0
K5
K5
0+487.5
0+448.5
0+406.0
0+409.0
0+364.0
0+361.0
98.63
97.11
98.71
97.15
98.70
97.15
98.64
97.19
98.64
97.19
39.0
39.5
42.0
-1.0e
-1.0e
-1.0e
2.90
2.95
1.65
1.85
3.0
G
V
T
980/1
981
982/1
983/1
984/1
985/1
989/1
990/1
992/1
993/1
996/1
997/1
1000/1
1001/2
1001/3
1006/1
1009
1010/1
1014/2
1014/3
1015
1016

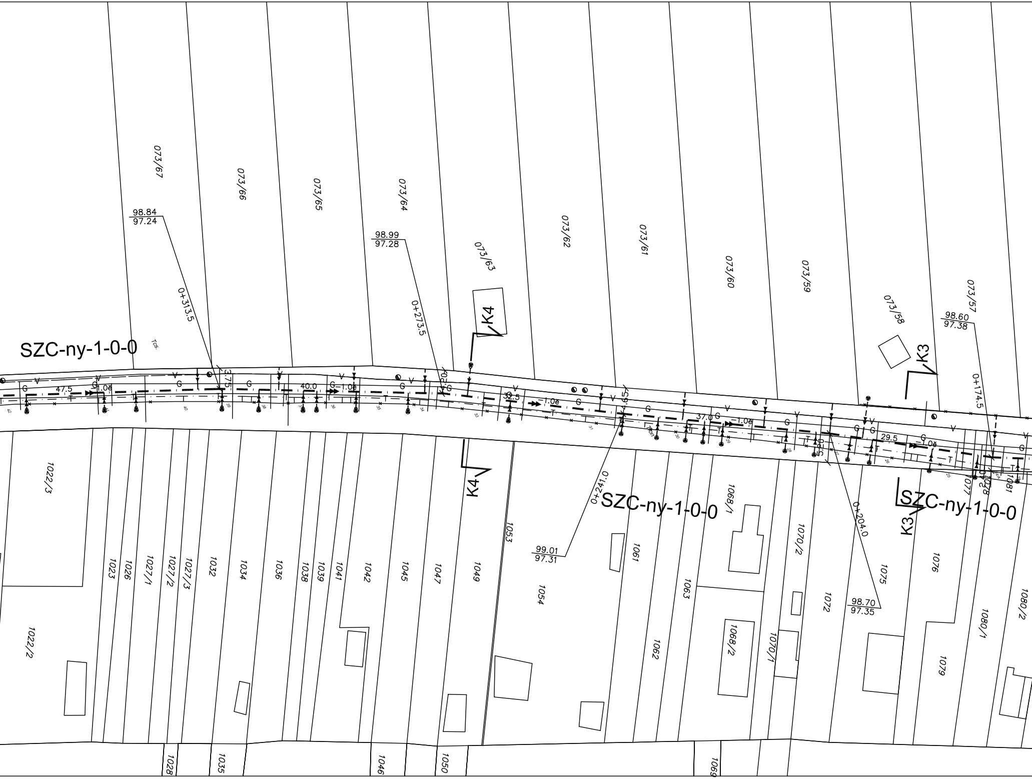
SZC-ny-1-0-0
SZC-ny-1-0-0
SZC-ny-1-0-0
073/67
073/66
073/65
073/64
073/63
073/62
073/61
073/60
073/59
073/58
073/57
98.84
97.24
98.99
97.28
98.60
97.38
99.01
97.31
98.70
97.35
0+313.5
0+273.5
0+241.0
0+204.0
0+174.5
K4
K4
K3
K3
47.5
40.0
33.5
37.0
29.5
1.0e
G
V
T
1022/3
1022/2
1023
1026
1027/1
1027/2
1027/3
1032
1034
1036
1038
1039
1041
1042
1045
1047
1049
1053
1054
1061
1062
1063
1068/1
1068/2
1070/2
1070/1
1072
1075
1076
1077
1079
1080/1
1080/2
1081
1028
1035
1046
1050
1069

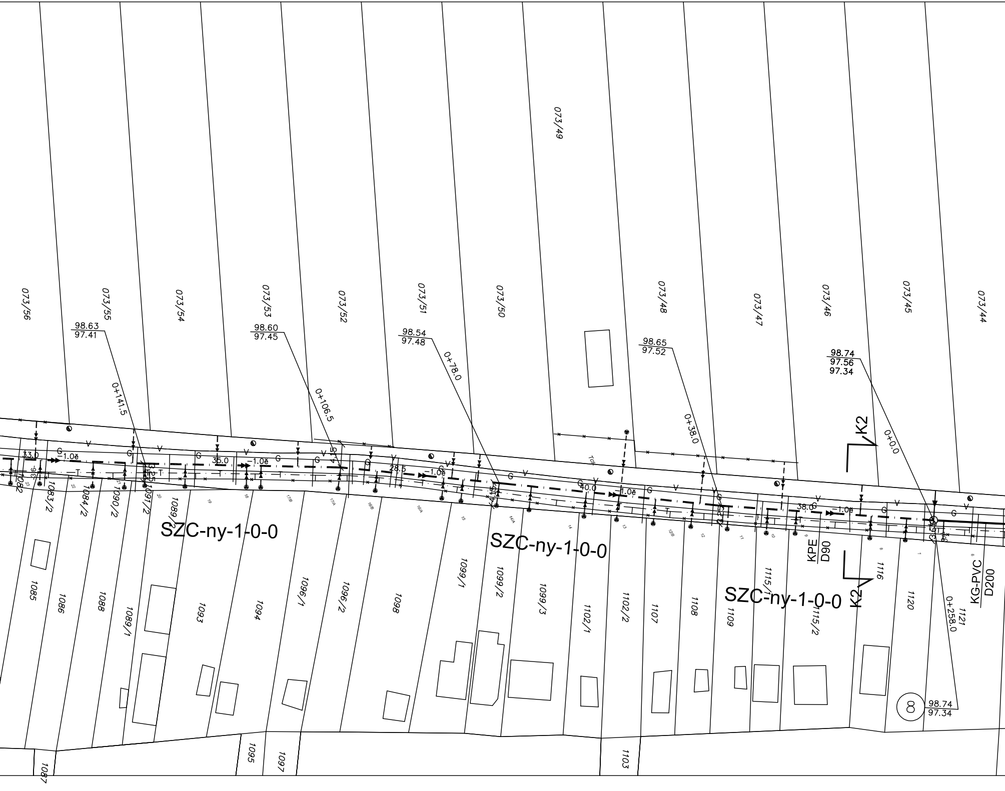
073/56
073/55
073/54
073/53
073/52
073/51
073/50
073/49
073/48
073/47
073/46
073/45
073/44
98.63
97.41
0+141.5
98.60
97.45
0+106.5
98.54
97.48
0+78.0
98.65
97.52
0+38.0
98.74
97.56
97.34
0+0.0
K2
33.0
-1.0‰
35.0
-1.0‰
28.5
-1.0‰
40.0
-1.0‰
38.0
-1.0‰
G
V
T
TCS
1082
1083/2
1084/2
1090/2
1091/2
1089/2
SZC-ny-1-0-0
SZC-ny-1-0-0
SZC-ny-1-0-0
KPE
D90
KG-PVC
D200
K2
1085
1086
1088
1089/1
1093
1094
1096/1
1096/2
1098
1099/1
1099/2
1099/3
1102/1
1102/2
1107
1108
1109
1115/1
1115/2
1116
1120
1121
0+258.0
8
98.74
97.34
1087
1095
1097
1103

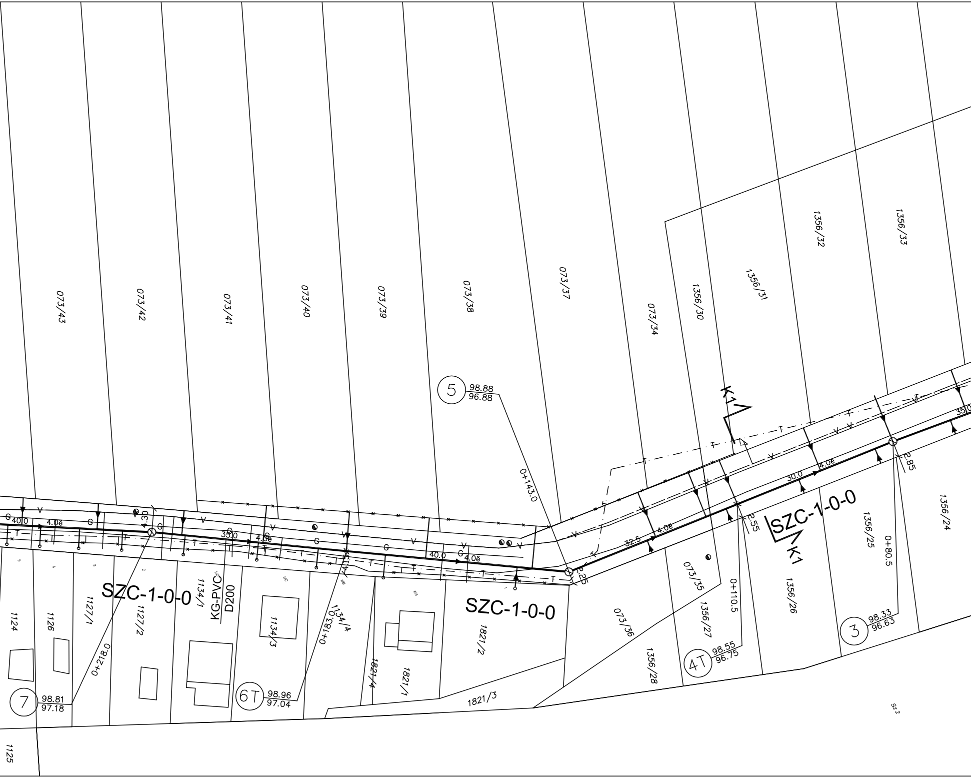
073/43
073/42
073/41
073/40
073/39
073/38
073/37
073/34
1356/30
1356/31
1356/32
1356/33
1356/24
1356/25
1356/26
1356/27
1356/28
073/35
073/36
1821/1
1821/2
1821/3
1821/4
1134/1
1134/3
1134/4
1127/1
1127/2
1124
1126
1125
SZC-1-0-0
SZC-1-0-0
SZC-1-0-0
KG-PVC
D200
K1
K1
5
98.88
96.88
0+143.0
3
98.33
96.63
0+80.5
4T
98.55
96.75
0+110.5
6T
98.96
97.04
0+183.0
7
98.81
97.18
0+218.0
40.0
4.0č
35.0
4.0č
40.0
4.0č
32.5
4.0č
30.0
4.0č
35.0
4.30
4.15
2.25
2.55
2.85
G
V
T
sz 2

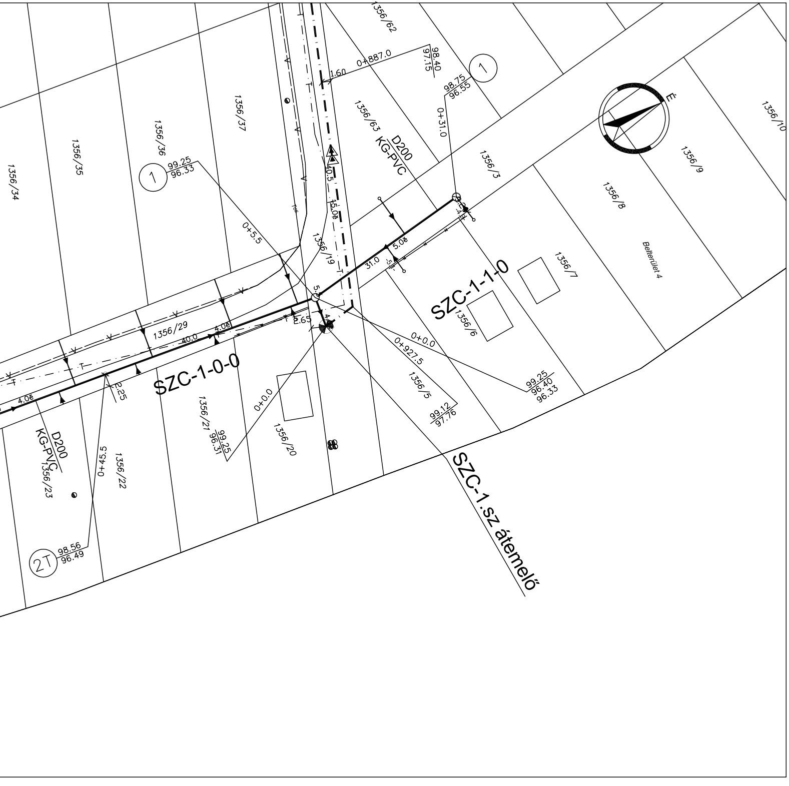
SZC-1-0-0
SZC-1-1-0
SZC-1.sz átemelő
D200 KG-PVC
D200 KG-PVC
0+887.0
98.40 / 97.15
98.75 / 96.55
0+31.0
99.25 / 96.33
0+5.5
1.60
40.5
15.0
31.0
5.0
40.0
4.0
2.65
2.25
4.0
0+0.0
0+927.5
99.25 / 96.40 / 96.33
99.12 / 97.76
0+0.0
99.25 / 96.31
0+45.5
98.56 / 96.49
2T
1
1
É
Belterület 4
1356/62
1356/63
1356/37
1356/36
1356/35
1356/34
1356/3
1356/8
1356/9
1356/10
1356/7
1356/6
1356/19
1356/29
1356/5
1356/21
1356/20
1356/22
1356/23

Megbízó:
Vízügyi e

Konzorcium vezető:

Konzorciumi tagok:

Konzorciumi tagok:

Program neve:
RÁCKEVEI (S

Sze

Konzorciumi témafelelős:
K + K KÖR

Ügyvezető igazgató:
Mohari Ferenc

Tervező:
K+K KÖRNY

Munkarész:

Tervfázis:

Ügyvezető igazgató:
Mohari Ferenc

Felelős tervező:
Szűr Tímea

Tervező:
Szűr Tímea

Ellenőr:
Balázs András

és Környezetvédelmi Központi Igazgatóság

ÖKO Környezeti Gazdasági Technológiai Kereskedelmi
Szolgáltató és Fejlesztési Zrt.
1013 Budapest, Attila út 16.

TERRASZER Vízépítő és Környezetvédelmi Szolgáltató Kft.
1043 Budapest, Aradi utca 16.

K+K KÖRNYEZETGAZDÁLKODÁSI ÉS KÖZMŰTERVEZŐ KFT.
1102 Budapest Szent László tér 20. Telefon/Fax: 431-7159, 431-7160

OROKSÁRI) DUNA-ÁG VIGAZDÁLKODÁSÁNAK,
VÍZMINŐSÉGÉNEK JAVÍTÁSA

nnyezőanyagok kivezetése a parti sávból

NYEZETGAZDÁLKODÁSI ÉS KÖZMŰTERVEZŐ KFT.

Témafelelős:
Mohari Ferenc Szűr Tímea

Munkaszám: 1115

YEZETGAZDÁLKODÁSI ÉS KÖZMŰTERVEZŐ KFT.
1102. Budapest, Szent László tér 20.

Tervszám: 1115

TÖKÖLI SZENNYVÍZ AGGLOMERÁCIÓ
Szigetcsép csatornázása

Munkarész szám: SZC-AJ

AJÁNLATI TERV

Módosítás: 0

Rajz tárgya:

SZC-1-0-0, SZC-1-1-0 jelű csatornák
és SZC-ny-1-0-0 jelű nyomott vezeték
helyszínrajza

Rajz szám: R-03

Alapszint: BALTI

Méretarány: M=1:500

Dátum: 2009 április