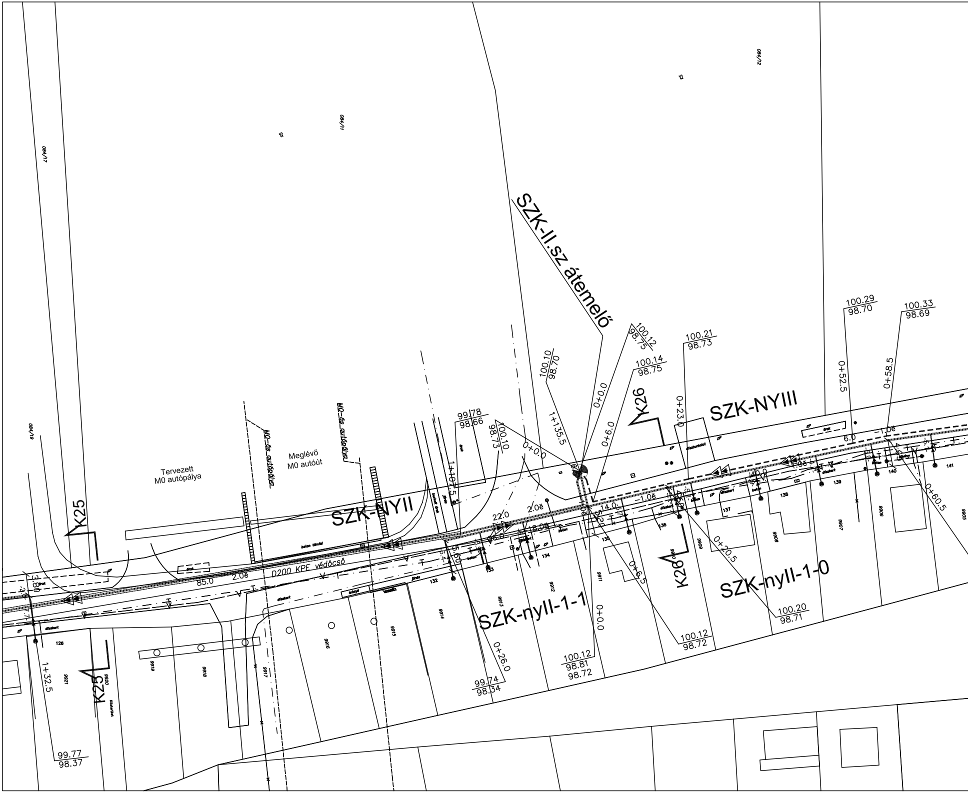
SZK-II.sz átemelő
SZK-NYII
SZK-NYIII
SZK-nyII-1-1
SZK-nyII-1-0
Tervezett
M0 autópálya
Meglévő
M0 autóút
M0-ás autópálya
M0-ás autópálya
D200 KPE védőcső
K25
K25
K26
K26
K26
084/17
084/11
084/12
084/19
100.10
98.70
100.12
98.75
100.14
98.75
100.21
98.73
100.29
98.70
100.33
98.69
99.78
98.66
100.10
98.73
100.20
98.71
100.12
98.72
100.12
98.81
98.72
99.74
98.34
99.77
98.37
0+0.0
0+6.0
0+23.0
0+52.5
0+58.5
0+60.5
0+20.5
0+6.5
0+0.0
0+26.0
1+135.5
1+10.5
1+32.5
0+0.0
22.0
2.0é
14.0
-1.0é
18.0
85.0
2.0é
6.0
-1.0é
40.0
3.0
126
132
133
134
135
136
137
138
139
140
141
9921
9920
9919
9918
9917
9916
9915
9914
9913
9912
9911
9910
9909
9908
9907
9906
9905
beton támfal
díszkert
árok
járda
beton

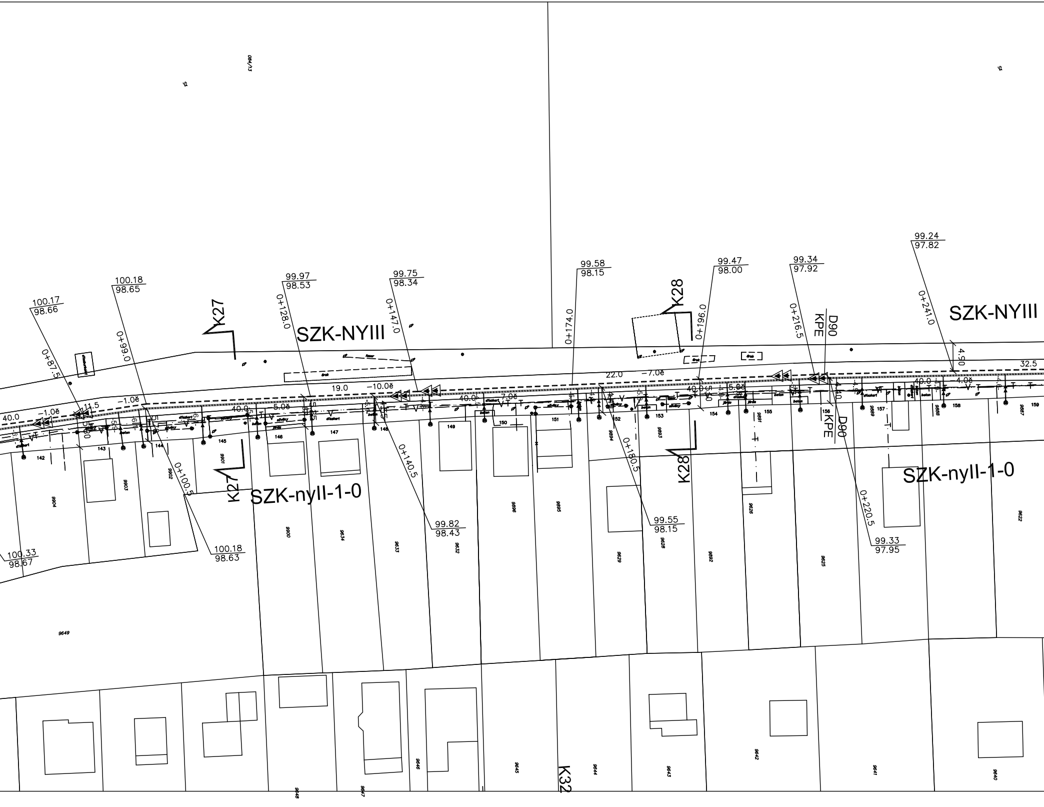
SZK-NYIII
SZK-NYIII
SZK-nyII-1-0
SZK-nyII-1-0
K27
K27
K28
K28
K32
KPE
KPE
D90
D90
100.17
98.66
0+87.5
100.18
98.65
0+99.0
99.97
98.53
0+128.0
99.75
98.34
0+147.0
99.58
98.15
0+174.0
99.47
98.00
0+196.0
99.34
97.92
0+216.5
99.24
97.82
0+241.0
100.33
98.67
100.18
98.63
0+100.5
99.82
98.43
0+140.5
99.55
98.15
0+180.5
99.33
97.95
0+220.5
40.0
−1.0ě
11.5
−1.0ě
40.0
5.0ě
19.0
−10.0ě
40.0
7.0ě
22.0
−7.0ě
40.0
5.0ě
40.0
4.0ě
4.90
32.5
142
143
144
145
146
147
148
149
150
151
152
153
154
155
156
157
158
159
9904
9903
9902
9901
9900
9634
9633
9632
9896
9895
9894
9893
9628
9629
9692
9891
9626
9625
9889
9888
9887
9622
9649
9648
9647
9646
9645
9644
9643
9642
9641
9640
084/13

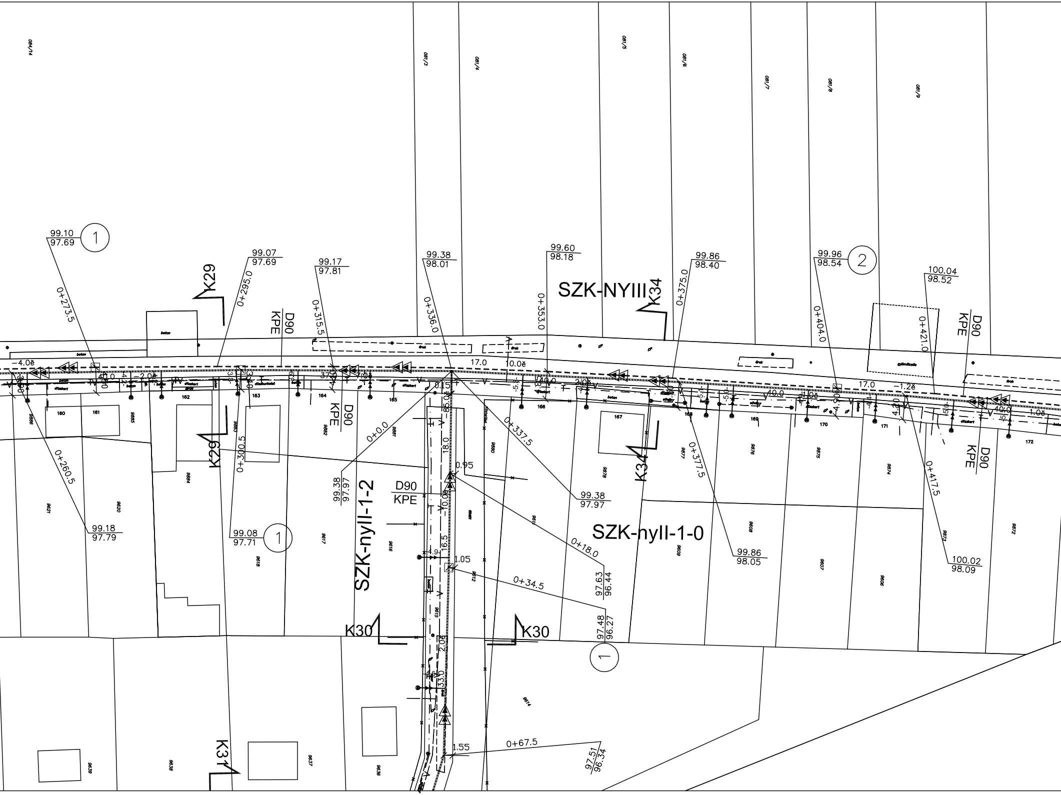
99.10
97.69
1
0+273.5
K29
99.07
97.69
0+295.0
D90
KPE
99.17
97.81
0+315.5
99.38
98.01
0+336.0
99.60
98.18
0+353.0
SZK-NYIII
K34
99.86
98.40
0+375.0
99.96
98.54
2
0+404.0
100.04
98.52
0+421.0
D90
KPE
-4.0
17.0
10.0
17.0
-1.2
160
161
162
163
164
165
166
167
168
169
170
171
172
0+0.0
K29
0+300.5
KPE
D90
99.38
97.97
0+337.5
K34
0+377.5
0+417.5
D90
KPE
0+260.5
99.18
97.79
99.08
97.71
1
SZK-nyII-1-2
D90
KPE
18.0
0.95
16.5
1.05
99.38
97.97
SZK-nyII-1-0
0+18.0
0+34.5
97.63
96.44
99.86
98.05
100.02
98.09
K30
K30
97.48
96.27
1
2.0
33.0
1.55
0+67.5
97.51
96.34
K31
beton
081/3
081/4
081/5
081/6
081/7
081/8
081/9
084/14

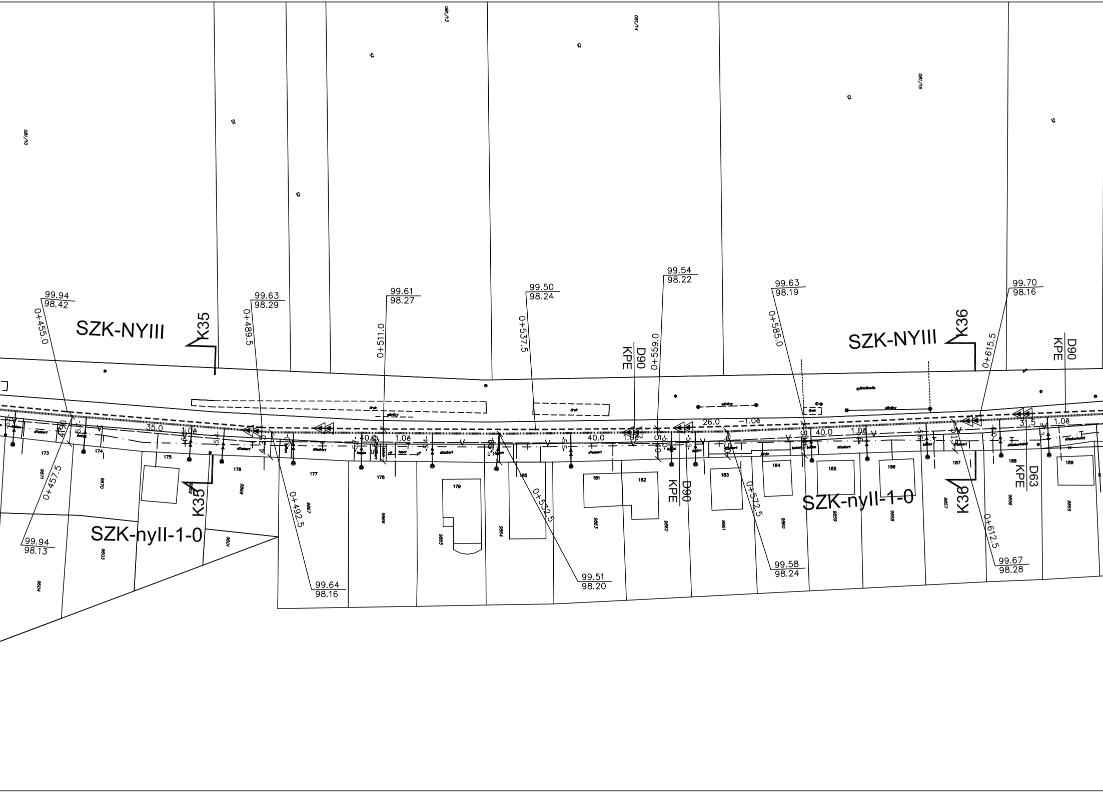
SZK-NYIII
K35
SZK-NYIII
K36
SZK-nyII-1-0
K35
SZK-nyII-1-0
K36
D90
KPE
D90
KPE
D90
KPE
D63
KPE
99.94
98.42
0+455.0
99.63
98.29
0+489.5
99.61
98.27
0+511.0
99.50
98.24
0+537.5
99.54
98.22
0+559.0
99.63
98.19
0+585.0
99.70
98.16
0+615.5
99.94
98.13
0+457.5
99.64
98.16
0+492.5
99.51
98.20
0+532.5
99.58
98.24
0+572.5
99.67
98.28
0+612.5
35.0
1.0ë
40.0
1.0ë
40.0
1.0ë
26.0
1.0ë
40.0
1.0ë
31.5
1.0ë
173
174
175
176
177
178
179
180
181
182
183
184
185
186
187
188
189
081/10
081/13
081/14
081/15
9871
9870
9869
9868
9867
9866
9865
9864
9863
9862
9861
9860
9859
9858
9857
9856
9855
9603
9604
9601
árok
árok
árok
árok
dízkert
beton
beton
beton
beton
járda

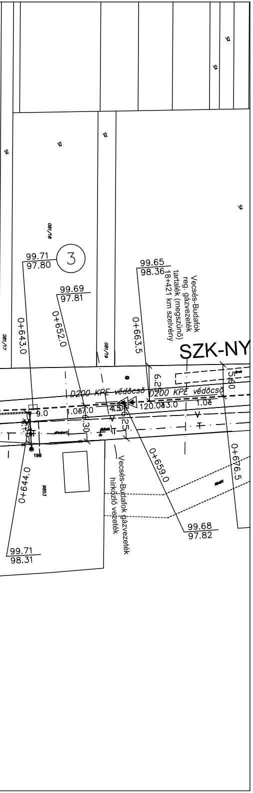
3
99.71
97.80
99.69
97.81
99.65
98.36
0+643.0
0+652.0
0+663.5
Vecsés-Budafok
reg. gázvezeték
tartalék (megszűnő)
18+421 km szelvény
SZK-NYIII
D200 KPE védőcső
D200 KPE védőcső
9.0
1.0
120.0
1.0
6.2
5.60
0+659.0
0+676.5
0+644.0
Vecsés-Budafok gázvezeték
hírközlő vezeték
99.68
97.82
99.71
98.31
081/18
081/19
081/17

Megbízó:

Vízügyi és Környezetvédelmi Központi Igazgatóság

Konzorcium vezető:

ÖKO Környezeti Gazdasági Technológiai Kereskedelmi
Szolgáltató és Fejlesztési Zrt.
1013 Budapest, Attila út 16.

Konzorciumi tagok:

TERRASZER Vízépítő és Környezetvédelmi Szolgáltató Kft.
1043 Budapest, Aradi utca 16.

Konzorciumi tagok:

K+K KÖRNYEZETGAZDÁLKODÁSI ÉS KÖZMŰTERVEZŐ KFT.
1102 Budapest Szent László tér 20. Telefon/Fax: 431-7159, 431-7160

Program neve:

RÁCKEVEI (SOROKSÁRI) DUNA-ÁG VIGAZDÁLKODÁSÁNAK, VÍZMINŐSÉGÉNEK JAVÍTÁSA

Szennyezőanyagok kivezetése a parti sávból

Konzorciumi témafelelős:

K + K KÖRNYEZETGAZDÁLKODÁSI ÉS KÖZMŰTERVEZŐ KFT.

Ügyvezető igazgató:
Mohari Ferenc

Témafelelős:
Mohari Ferenc Szűr Tímea

Munkaszám: 1115

Tervező:
K+K KÖRNYEZETGAZDÁLKODÁSI ÉS KÖZMŰTERVEZŐ KFT.
1102. Budapest, Szent László tér 20.

Tervszám: 1115

Munkarész:
SZIGETSZENTMIKLÓSI SZENNYVÍZ AGGLOMERÁCIÓ
Szigetszentmiklós csatornázása

Munkarész szám: SZK-AJ

Tervfázis: AJÁNLATI TERV

Módosítás: 0

Ügyvezető igazgató:
Mohari Ferenc

Felelős tervező:
Szűr Tímea

Tervező:
Szűr Tímea

Ellenőr:
Balázs András

Rajz tárgya:

SZK-nyII-1-0 j. csatorna és SZK-NYIII j. nyomóvezeték helyszínrajza

Rajz szám: R-10

Alapszint: BALTI

Méretarány: M=1:500

Dátum: 2009 április