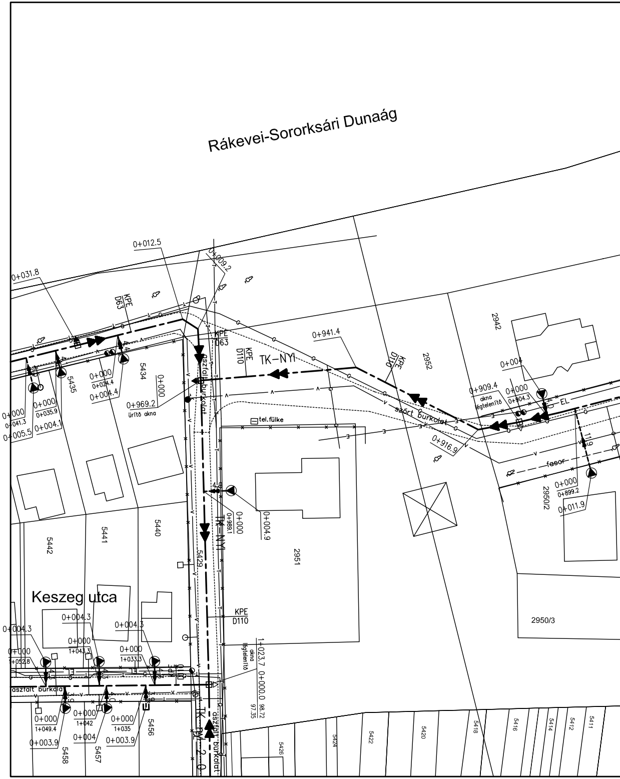
Rákevei-Sororksári Dunaág
Keszeg utca
0+012.5
0+009.2
0+031.8
KPE D63
KPE D63
KPE D110
KPE D110
KPE D110
TK–NYI
TK–NYI
TK–NY 2.0
0+941.4
2952
2942
0+004
0+909.4
akna légtelenítő
0+000
0+904.3
EL
0+000
0+024.4
0+004.4
5434
5435
0+000
0+969.2
ürítő akna
0+000
0+041.3
0+005.5
0+000
0+035.9
0+004.1
aszfalt burkolat
szórt burkolat
tel.fülke
0+916.9
11.9
fasor
0+000
0+899.2
0+011.9
2950/2
0+000
0+989.1
0+000
0+004.9
2951
5442
5441
5440
5429
2950/3
0+004.3
0+004.3
0+004.3
0+000
0+052.8
0+000
1+043.3
0+000
1+033.3
1+023.7
akna légtelenítő
0+000.0
98.72
97.35
aszfalt burkolat
0+000
1+049.4
0+003.9
0+000
1+042
0+004
0+000
1+035
0+003.9
5458
5457
5456
5426
5424
5422
5420
5418
5416
5414
5412
5411

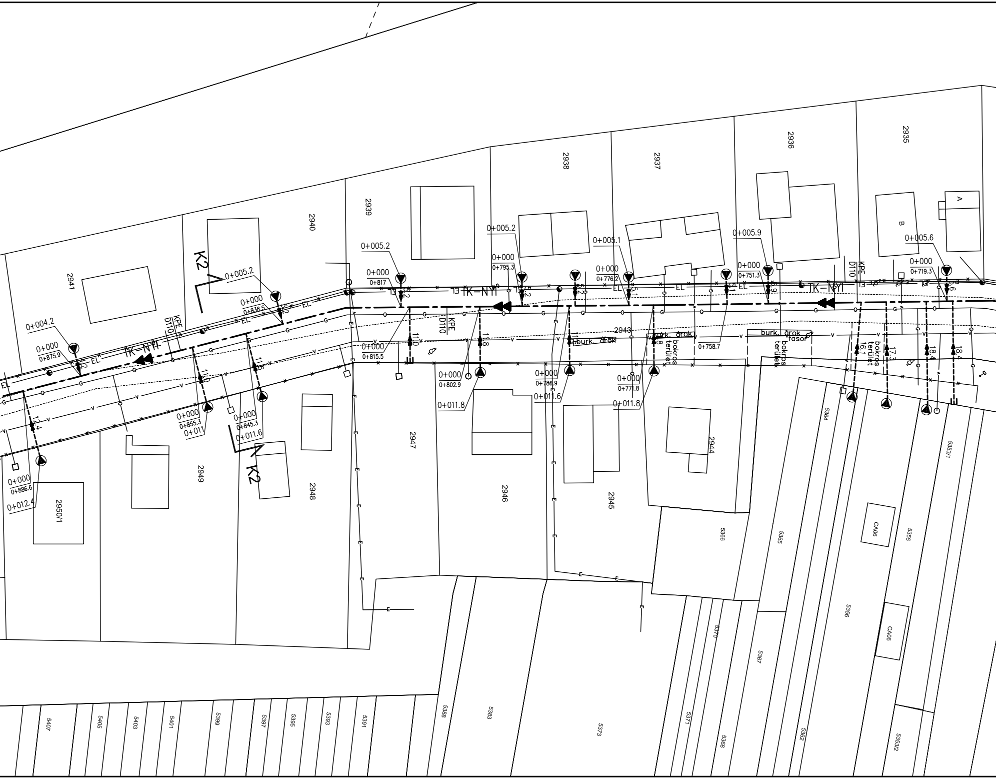
2941
2940
2939
2938
2937
2936
2935
A
B
K2
K2
0+005.2
0+000
0+838.5
0+004.2
0+000
0+875.9
12
TK-NYI
EL
KPE
D110
0+005.2
0+000
0+817
0+005.2
0+000
0+795.3
0+005.1
0+000
0+776.2
0+005.9
0+000
0+751.3
0+005.6
0+000
0+719.3
KPE
D110
TK-NYI
0+000
0+815.5
11.0
11.8
0+000
0+802.9
0+011.8
0+000
0+786.9
0+011.6
0+000
0+771.8
0+011.8
0+758.7
2943
burk. árok
burk. árok
bokros terület
burk. árok
fasor
bokros terület
bokros terület
16.1
17.3
18.4
18.4
12.4
11.0
11.6
0+000
0+855.3
0+011
0+000
0+845.3
0+011.6
0+000
0+886.6
0+012.4
2950/1
2949
2948
2947
2946
2945
2944
5364
5353/1
5366
5365
5355
CA06
5356
CA06
5370
5367
5407
5405
5403
5401
5399
5397
5395
5393
5391
5388
5383
5373
5371
5368
5362
5353/2
E

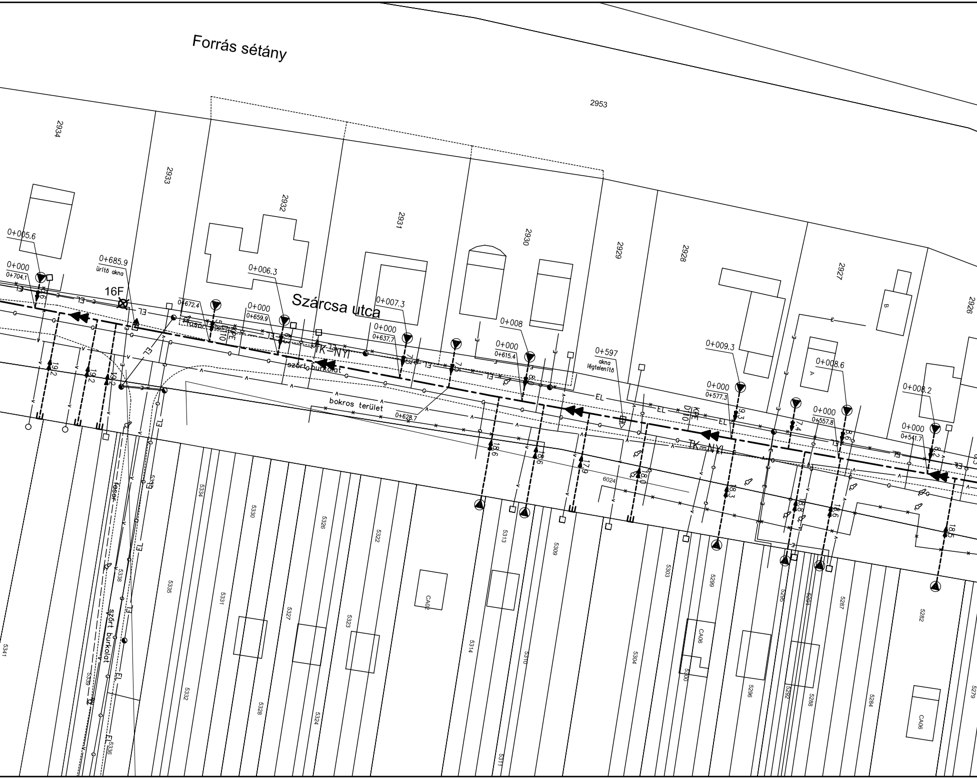
Forrás sétány
Szárcsa utca
2953
2934
2933
2932
2931
2930
2929
2928
2927
2926
0+005.6
0+000
0+704.1
0+685.9
ürítő akna
16F
0+006.3
0+000
0+659.9
0+672.4
0+007.3
0+000
0+637.7
0+008
0+000
0+615.4
0+597
akna
légtelenítő
0+009.3
0+000
0+577.3
0+008.6
0+000
0+557.8
0+008.2
0+000
0+541.7
0+628.7
EL
KPE D110
TK-NYI
fasor
szórt burkolat
bokros terület
19.2
18.6
17.9
18.0
18.3
18.8
18.5
6024
5341
5339
5338
5337
5336
5335
5334
5332
5331
5330
5328
5327
5326
5324
5323
5322
5314
5313
5311
5310
5309
5304
5303
5300
5299
5296
5295
5292
5291
5288
5287
5284
5282
5279
CA02
CA06
B
A

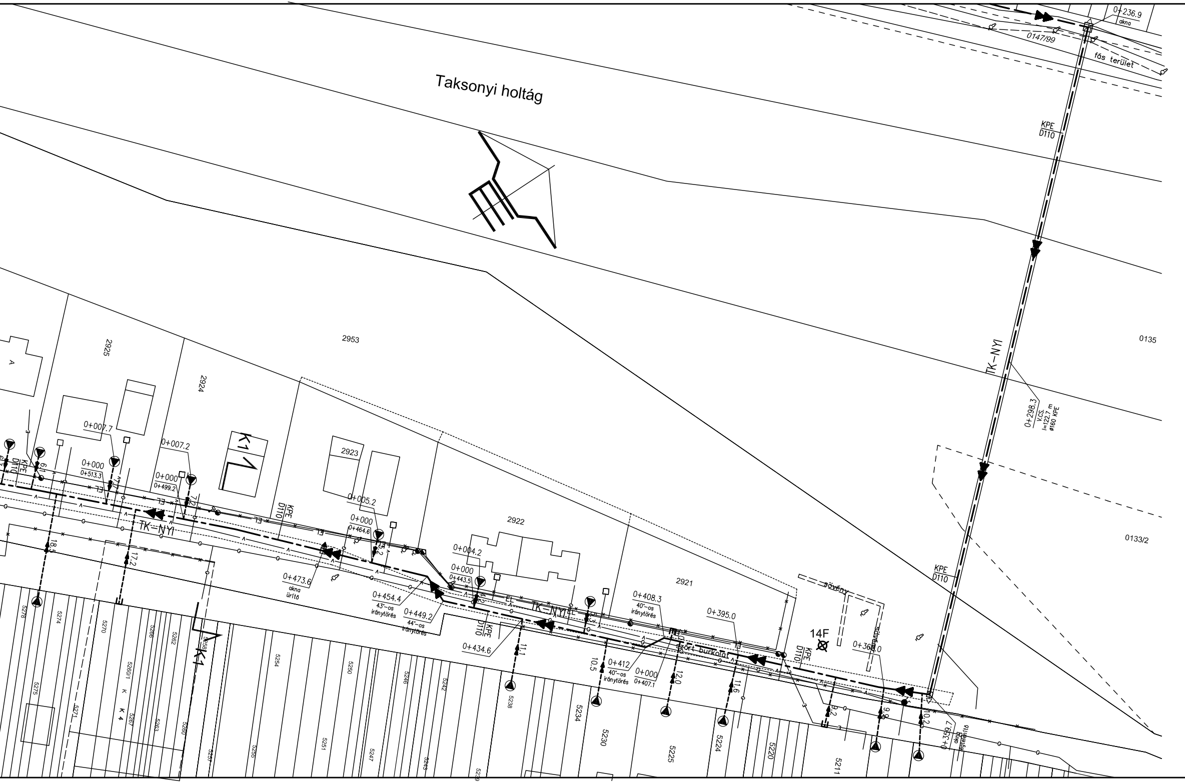
Taksonyi holtág
0+236.9
akna
0147/99
fás terület
KPE
D110
TK–NYI
0+298.3
V.CS.
l=122.7 m
ø160 KPE
0135
0133/2
2953
2925
2924
2923
2922
2921
K1
A
0+007.7
0+007.2
0+000
0+513.3
0+000
0+499.2
0+005.2
0+000
0+464.6
0+004.2
0+000
0+443.5
0+473.6
akna
ürítő
0+454.4
43°-os
iránytörés
0+449.2
44°-os
iránytörés
0+434.6
0+408.3
40°-os
iránytörés
0+412
40°-os
iránytörés
0+000
0+407.1
0+395.0
0+369.0
0+359.7
akna
leágazás
sövény
burkolat
14F
18.5
17.2
7.2
5.2
11.1
10.5
12.0
11.6
9.2
9.8
10.2
EL
5278
5275
5274
5271
5270
5267
5266
5263
5262
5260/1
5260
5258
5257
5255
5254
5251
5250
5247
5246
5243
5242
5239
5238
5234
5230
5225
5224
5220
5211
K
K 4

Megbízó:

Vízügyi és Környezetvédelmi Központi Igazgatóság

Konzorcium vezető:

ÖKO Környezeti Gazdasági Technológiai Kereskedelmi
Szolgáltató és Fejlesztési Zrt.
1013 Budapest, Attila út 16

Konzorciumi tagok:

TERRASZER Vízépítő és Környezetvédelmi Szolgáltató Kft.
1043 Budapest, Aradi utca 16.

Konzorciumi tagok:

K+K KÖRNYEZETGAZDÁLKODÁSI ÉS KÖZMŰTERVEZŐ KFT.
1102 Budapest Szent László tér 20. Telefon/Fax: 431-7159, 431-7160

Program neve:

RÁCKEVEI (SOROKSÁRI) DUNA-ÁG VÍZGAZDÁLKODÁSÁNAK, VÍZMINŐSÉGÉNEK JAVÍTÁSA

Szennyezőanyagok kivezetése a parti sávból

Konzorciumi témafelelős:

K + K KÖRNYEZETGAZDÁLKODÁSI ÉS KÖZMŰTERVEZŐ KFT.

Ügyvezető igazgató:
Mohari Ferenc

Témafelelős:
Mohari Ferenc Szűr Tímea

Munkaszám: 1115

Tervező:

KRISTÁLY TERVEZŐ, SZOLGÁLTATÓ ÉS KERESKEDELMI KFT
8600 Siófok Fő u. 15-17. Telefon: 84/316-338, 510-088, 510-089, Fax: 84/312-931

Tervszám: 1115

Munkarész:

Taksony csatornázatlan parti sávjainak csatornázása

Munkarész szám: TK-AJ

Tervfázis: AJÁNLATI TERV

Módosítás: 0

Ügyvezető igazgató:
Mohari Ferenc

Felelős tervező:
Nyikosné R. Katalin

Tervező:
Vecsera Gábor

Ellenőr:
Sulyok István

Rajz tárgya:

Részletes helyszínrajz 6.

Rajz szám: R-08

Alapszint: BALTI

Méretarány: 1:500

Dátum: 2009. április