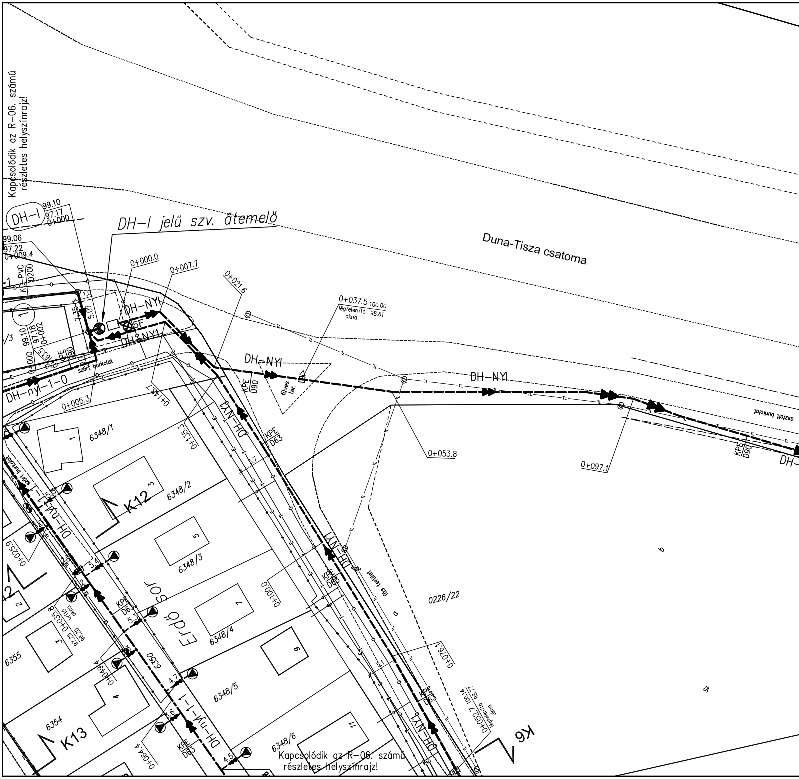

Kapcsolódik az R-06. számú
részletes helyszínrajz!
DH-I
99.10
97.17
0+000
DH-I jelü szv. átemelő
99.06
97.22
0+009.4
KG-PVC
D200
-1
1
99.10
97.18
0+002
/3
7.35
5.0?
1.0
0+000
0+063.5
KPE
D90
szórt burkolat
DH-nyl-1-0
0+005.3
0+000.0
0+007.7
DH-NYI
5F
DH-NY1
0+021.6
0+148.7
0+135.3
DH-NY1
KPE
D63
KPE
D90
DH-NYI
füves ter.
0+037.5
100.00
légtelenítő akna
98.61
Duna-Tisza csatorna
DH-NYI
0+053.8
0+097.1
aszfalt burkolat
KPE
D90
DH-
6348/1
1
K12
3
6348/2
5.7
5.5
DH-ny-1-1
szórt burkolat
5
6348/3
0+025.9
5.4
5.2
6.2
2
2
sor
Erdő
KPE
D63
5.3
0+035.8
ürítő akna
97.25
96.20
3
6355
7
6348/4
0+100.0
6350
0+049.4
4.7
4
6354
K13
6348/5
3.6
DH-ny-1-1
KPE
D63
0+064.4
4.5
6348/6
6
11
DH-NY1
KPE
D63
fás terület
0226/22
a
0+076.1
5.1
KPE
D63
DH-NY1
0+052.7
100.14
légtelenítő akna
98.77
K6
Kapcsolódik az R-06. számú
részletes helyszínrajz!

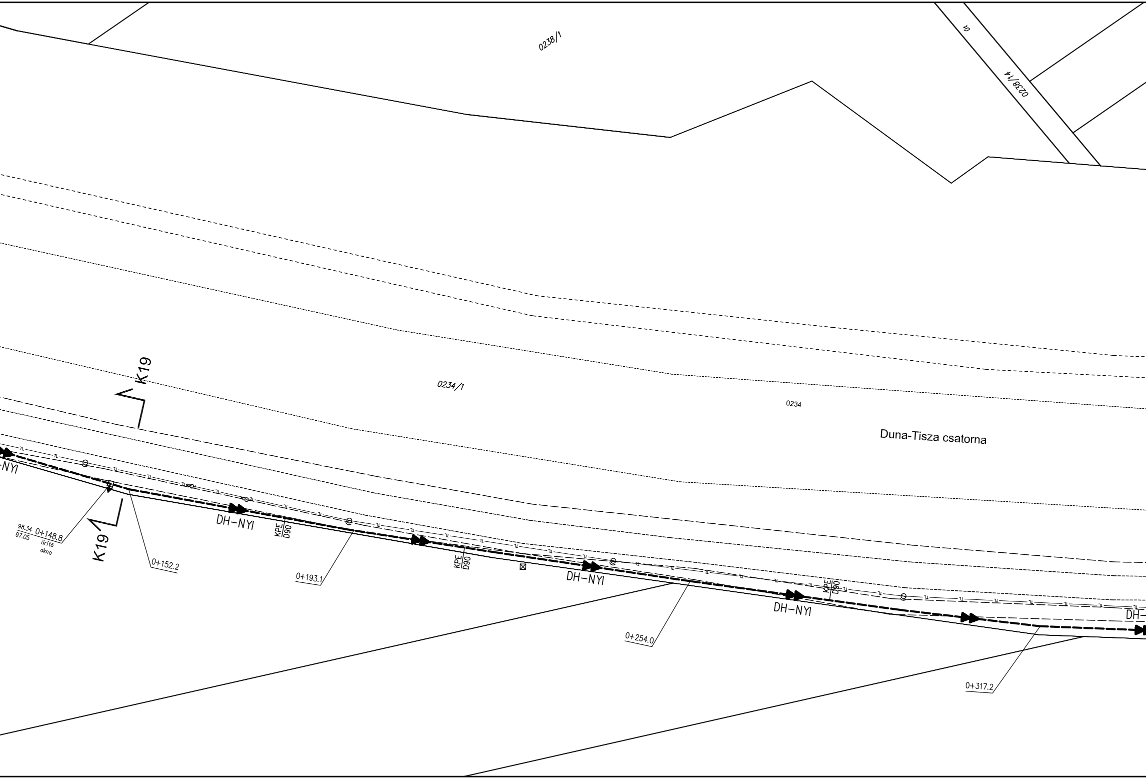
0238/1
01
0238/14
K19
0234/1
0234
Duna-Tisza csatorna
-NYI
DH-NYI
KPE D90
DH-NYI
KPE D90
DH-NYI
DH-NYI
KPE D90
DH-
98.34
97.05
0+148.8
ürítő
akna
K19
0+152.2
0+193.1
0+254.0
0+317.2

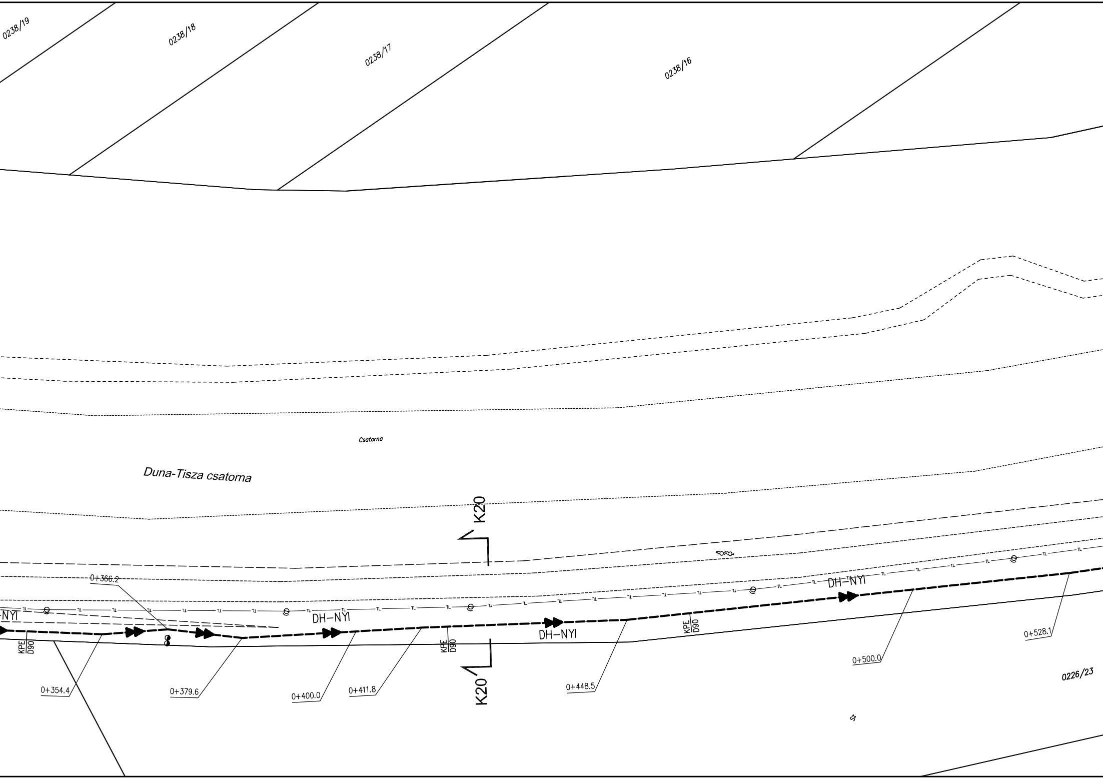
0238/19
0238/18
0238/17
0238/16
Csatorna
Duna-Tisza csatorna
K20
K20
0+366.2
NYI
DH-NYI
DH-NYI
DH-NYI
KPE D90
KPE D90
KPE D90
0+354.4
0+379.6
0+400.0
0+411.8
0+448.5
0+500.0
0+528.1
0226/23

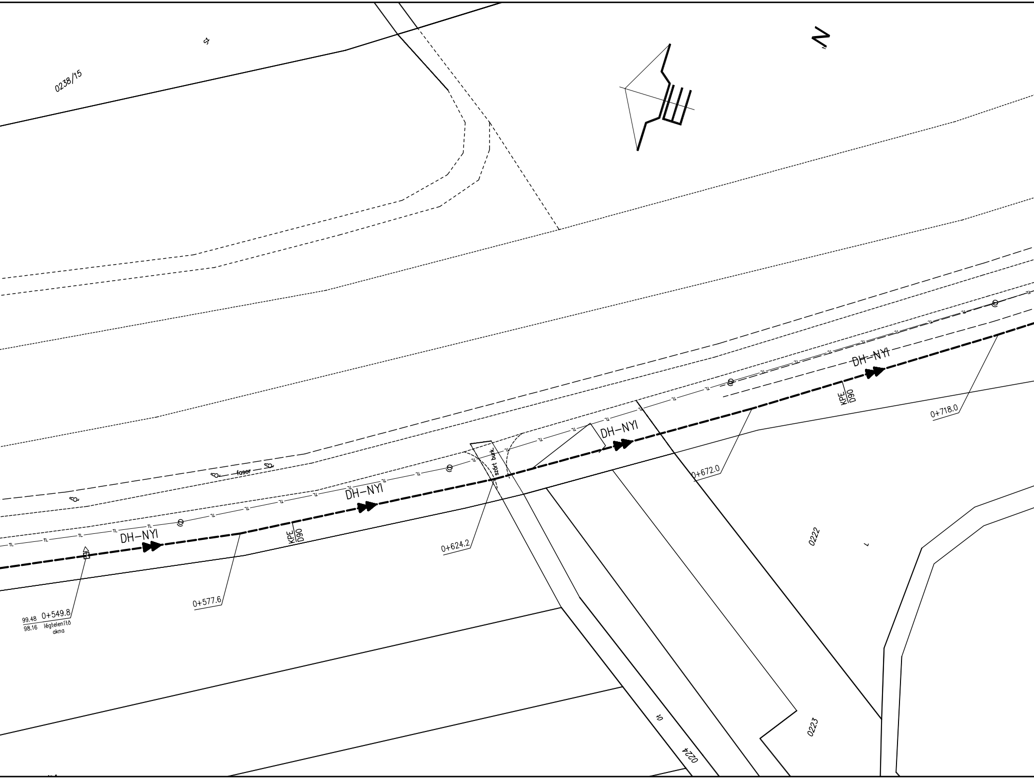
0238/15
N
fasor
DH-NYI
KPE
D90
DH-NYI
szórt burk.
DH-NYI
DH-NYI
KPE
D90
0+718.0
0+672.0
0+624.2
0+577.6
99.48
98.16
0+549.8
légtelenítő
akna
0222
0223
út
0224

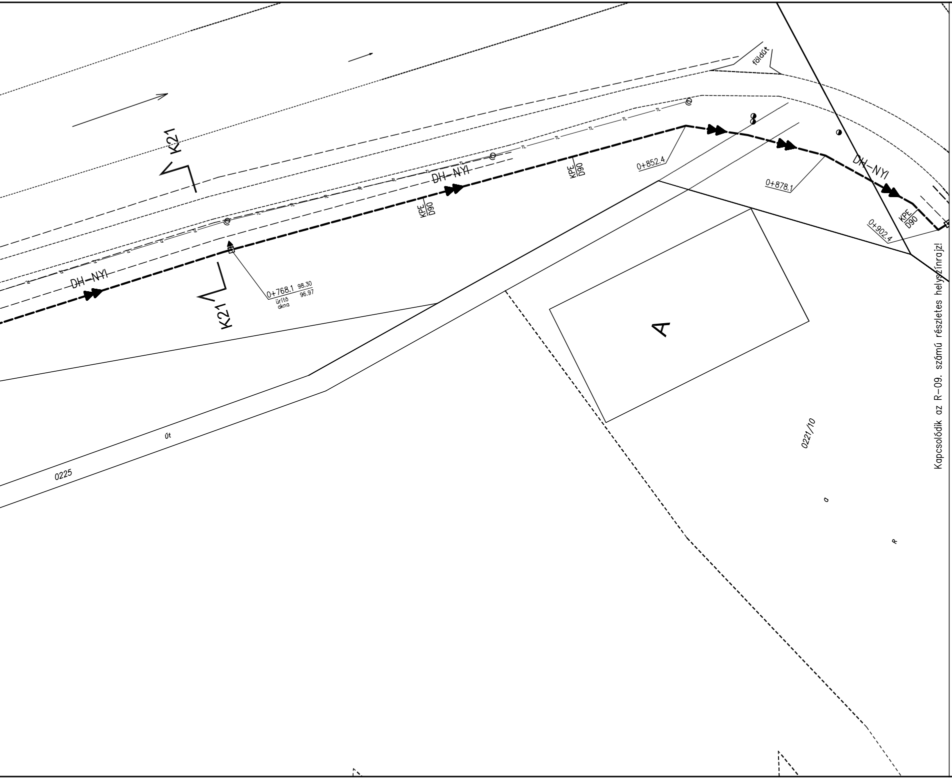
K21
K21
DH-NYI
DH-NYI
DH-NYI
KPE
D90
KPE
D90
KPE
D90
0+768.1 98.30
96.97
ürítő
akna
0+852.4
0+878.1
0+902.4
földút
TL
A
0221/10
0225
út

Kapcsolódik az R-09. számú részletes helyszínrajz!

Megbízó:

Vízügyi és Környezetvédelmi Központi Igazgatóság

Konzorcium vezető:

ÖKO Környezeti Gazdasági Technológiai Kereskedelmi
Szolgáltató és Fejlesztési Zrt.
1013 Budapest, Attila út 16.

Konzorciumi tagok:

TERRASZER Vízépítő és Környezetvédelmi Szolgáltató Kft.
1043 Budapest, Aradi utca 16.

Konzorciumi tagok:

K+K KÖRNYEZETGAZDÁLKODÁSI ÉS KÖZMŰTERVEZŐ KFT.
1102 Budapest Szent László tér 20. Telefon/Fax: 431-7159, 431-7160

Program neve:

RÁCKEVEI (SOROKSÁRI) DUNA-ÁG VÍZGAZDÁLKODÁSÁNAK, VÍZMINŐSÉGÉNEK JAVÍTÁSA

Szennyezőanyagok kivezetése a parti sávból

Konzorciumi témafelelős:

K + K KÖRNYEZETGAZDÁLKODÁSI ÉS KÖZMŰTERVEZŐ KFT.

Ügyvezető igazgató:
Mohari Ferenc

Témafelelős:
Mohari Ferenc Szűr Tímea

Munkaszám: 1115

Tervező:

KRISTÁLY TERVEZŐ, SZOLGÁLTATÓ ÉS KERESKEDELMI KFT
8600 Siófok Fő u. 15-17. Telefon: 84/316-338, 510-088, 510-089, Fax: 84/312-931

Tervszám: 1115

Munkarész:

Dunaharaszti csatornázatlan parti sávjainak csatornázása

Munkarész szám: DH-AJ

Tervfázis: AJÁNLATI TERV

Módosítás: 0

Ügyvezető igazgató: Mohari Ferenc	Rajz tárgya:	Rajz szám: R-08
Felelős tervező: Nyikosné R. Katalin	Részletes helyszínrajz 6.	Alapszint: BALTI
Tervező: Sárközi Ákos		Méretarány: 1:500
Ellenőr: Sulyok István		Dátum: 2009. április